



Prefeitura Municipal de Brejetuba

LEI Nº 866/2020

**EXPANDI PERÍMETRO URBANO DA
VILA CEDRO, E DÁ OUTRAS
PROVIDÊNCIAS.**

**O PREFEITO MUNICIPAL DE BREJETUBA, ESTADO DO ESPÍRITO SANTO,
SR. JOÃO DO CARMO DIAS, FAZ SABER QUE A CÂMARA MUNICIPAL
APROVOU E ELE SANCIONA A SEGUINTE LEI:**

Art. 1º - Fica incluído na Lei nº 847 de 23 de abril de 2020, o anexo 1.3.1, que versa sobre a expansão do perímetro urbano da Vila Cedro, constituído do mapa de expansão urbana e memorial descritivo e técnico que fazem parte integrante desta lei.

Art. 2º - Esta Lei entra em vigor na data de sua publicação, revogadas as disposições em contrário.

Brejetuba-ES, 23 de novembro de 2020.

JOÃO DO CARMO DIAS
Prefeito de Brejetuba-ES

Brejetuba - ES - Brasil
Publicada no quadro de avisos e sítio eletrônico da Prefeitura Municipal de Brejetuba-ES, 23 de novembro de 2020

WENDEL DE SOUZA FONSECA
CHEFE DE GABINETE



Prefeitura Municipal de Brejetuba

ANEXO 1.3.1

EXPANSÃO PERÍMETRO URBANO VILA CEDRO

MEMORIAL DESCRITIVO

IMÓVEL: EXTENSÃO PERÍMETRO URBANO VILA CEDRO
ÁREA (m²): 93.905,00
PERÍMETRO (m): 1.626,54
ESTADO: ESPÍRITO SANTO
MUNICÍPIO: BREJETUBA

LIMITES E CONFRONTAÇÕES

NORTE: Com Antonio Marino Roncete e Espólio de Bellarmino Ulyana
LESTE: Com Antonio Marino Roncete e Espólio de Bellarmino Ulyana
SUL: Com Antonio Marino Roncete, o Perímetro Urbano Atual e Angelo Roner Uliana
OESTE: Com o Perímetro Urbano Atual, Angelo Roner Uliana e Antonio Marino Roncete

DESCRIÇÃO DO PERÍMETRO

Partindo do marco **P-06**, coordenada plana 7.773.993,259 m Norte e 259.713,468 m Leste, deste, confrontando neste trecho com **Antonio Marino Roncete**, no quadrante Nordeste, seguindo com distância de **44,741** m e azimute plano de **105°53'29"** chega-se ao marco **P-07**, no quadrante Nordeste, seguindo com distância de **18,423** m e azimute plano de **131°52'00"** chega-se ao marco **P-08**, no quadrante Nordeste, seguindo com distância de **8,519** m e azimute plano de **176°56'22"** chega-se ao marco **P-09**, no quadrante Nordeste, seguindo com distância de **53,358** m e azimute plano de **136°17'22"** chega-se ao marco **P-10**, no quadrante Nordeste, seguindo com distância de **50,042** m e azimute plano de **136°17'22"** chega-se ao marco **P-11**, no quadrante Nordeste, seguindo com distância de **9,124** m e azimute plano de **133°04'43"** chega-se ao marco **P-12**, no quadrante Nordeste, seguindo com distância de **16,022** m e azimute plano de **128°09'46"** chega-se ao marco **P-13**, no quadrante Nordeste, seguindo com distância de **3,624** m e azimute plano de **122°48'04"** chega-se ao marco **P-14**, no quadrante Nordeste, seguindo com distância de **4,577** m e azimute plano de



Prefeitura Municipal de Brejetuba

99°05'05" chega-se ao marco **P-15**, no quadrante Nordeste, seguindo com distância de **11,269** m e azimute plano de **116°47'41"** chega-se ao marco **P-16**, no quadrante Nordeste, seguindo com distância de **4,849** m e azimute plano de **116°47'41"** chega-se ao marco **P-17**, no quadrante Nordeste, seguindo com distância de **7,224** m e azimute plano de **119°29'56"** chega-se ao marco **P-18**, no quadrante Nordeste, seguindo com distância de **5,208** m e azimute plano de **110°46'46"** chega-se ao marco **P-19**, no quadrante Nordeste, seguindo com distância de **8,445** m e azimute plano de **125°47'21"** chega-se ao marco **P-20**, no quadrante Nordeste, seguindo com distância de **11,828** m e azimute plano de **120°48'23"** chega-se ao marco **P-21**, no quadrante Nordeste, seguindo com distância de **10,537** m e azimute plano de **121°15'34"** chega-se ao marco **P-22**, no quadrante Nordeste, seguindo com distância de **6,008** m e azimute plano de **131°02'15"** chega-se ao marco **P-23**, no quadrante Nordeste, seguindo com distância de **6,255** m e azimute plano de **138°02'37"** chega-se ao marco **P-24**, no quadrante Nordeste, seguindo com distância de **6,507** m e azimute plano de **152°19'47"** chega-se ao marco **P-25**, no quadrante Nordeste, seguindo com distância de **5,175** m e azimute plano de **146°28'09"** chega-se ao marco **P-26**, no quadrante Nordeste, seguindo com distância de **9,868** m e azimute plano de **138°04'56"** chega-se ao marco **P-27**, no quadrante Sudeste, seguindo com distância de **19,544** m e azimute plano de **205°02'14"** chega-se ao marco **P-28**, no quadrante Nordeste, seguindo com distância de **26,511** m e azimute plano de **169°58'39"** chega-se ao marco **P-29**, no quadrante Sudeste, seguindo com distância de **58,559** m e azimute plano de **184°07'35"** chega-se ao marco **P-30**, no quadrante Sudeste, seguindo com distância de **23,385** m e azimute plano de **184°07'35"** chega-se ao marco **P-31**, no quadrante Sudeste, seguindo com distância de **15,980** m e azimute plano de **191°33'57"** chega-se ao marco **P-32**, no quadrante Sudeste, seguindo com distância de **15,119** m e azimute plano de **191°33'57"** chega-se ao marco **P-33**, no quadrante Sudeste, seguindo com distância de **12,500** m e azimute plano de **191°33'57"** chega-se ao marco **P-34**, no quadrante Sudeste, seguindo com distância de **10,814** m e azimute plano de **180°13'28"** chega-se ao marco **P-35**, no quadrante Nordeste, seguindo com distância de **13,084** m e azimute plano de **173°36'51"** chega-se ao marco **P-36**, no quadrante Nordeste, seguindo com distância de **16,679** m e azimute plano de **173°22'31"** chega-se ao marco **P-37**, no quadrante Sudeste, seguindo com distância de **46,147** m e azimute plano de **184°22'02"** chega-se ao marco **P-38**, no quadrante Sudeste, seguindo com distância de **59,446** m e azimute plano de **204°58'25"** chega-se ao marco **P-39**, no quadrante Sudeste, seguindo com distância de **33,441** m e azimute plano de **198°37'59"** chega-se ao marco **P-40**, no quadrante Sudeste, seguindo com distância de **43,257** m e azimute plano de **183°51'01"** chega-se ao marco **P-41**, no quadrante Nordeste, seguindo com distância de **47,629** m e azimute plano de **161°53'16"** chega-se ao marco **P-42**, no quadrante Nordeste, seguindo com distância de **15,252** m e azimute plano de **131°52'06"** chega-se ao marco **P-43**, deste, confrontando neste trecho com **Espólio de Bellarmino Ulyana**, no quadrante Nordeste, seguindo com distância de **56,660** m e azimute plano de **131°52'06"** chega-se ao marco **P-44**, deste, confrontando neste trecho com **Perímetro Urbano Atual**, no quadrante Sudoeste, seguindo com distância de **101,025** m e azimute plano de **272°20'11"** chega-se ao marco **P-01**, deste, confrontando neste trecho com **Angelo Roner Uliana**, no quadrante



Prefeitura Municipal de Brejetuba

Sudoeste, seguindo com distância de **52,544** m e azimute plano de **359°41'22"** chega-se ao marco **P-02**, deste, confrontando neste trecho com **Antonio Marino Roncete**, no quadrante Sudoeste, seguindo com distância de **38,876** m e azimute plano de **359°41'22"** chega-se ao marco **P-03**, no quadrante Sudoeste, seguindo com distância de **89,188** m e azimute plano de **309°58'26"** chega-se ao marco **P-04**, no quadrante Sudoeste, seguindo com distância de **458,869** m e azimute plano de **346°27'54"** chega-se ao marco **P-05**, no quadrante Noroeste, seguindo com distância de **70,430** m e azimute plano de **32°24'27"** chega-se ao marco **P-06**, ponto inicial da descrição deste perímetro.





Prefeitura Municipal de Brejetuba

MEMORIAL TÉCNICO

Coordenada Georreferenciada UTM

PLANILHA DE COORDENADAS DA ÁREA A SER ANEXADA

Vértice	Norte	Este	Azimute	Distância
P-01	7773338,957	259851,959	359°41'22"	52,54
P-02	7773391,500	259851,674	359°41'22"	38,88
P-03	7773430,375	259851,463	309°58'26"	89,19
P-04	7773487,673	259783,115	346°27'54"	458,87
P-05	7773933,798	259675,722	32°24'27"	70,43
P-06	7773993,259	259713,468	105°53'29"	44,74
P-07	7773981,008	259756,499	131°52'00"	18,42
P-08	7773968,713	259770,219	176°56'22"	8,52
P-09	7773960,206	259770,674	136°17'22"	53,36
P-10	7773921,636	259807,545	136°17'22"	50,04
P-11	7773885,464	259842,125	133°04'43"	9,12
P-12	7773879,232	259848,789	128°09'46"	16,02
P-13	7773869,332	259861,387	122°48'04"	3,62
P-14	7773867,369	259864,433	99°05'05"	4,58
P-15	7773866,647	259868,952	116°47'41"	11,27
P-16	7773861,567	259879,011	116°47'41"	4,85
P-17	7773859,381	259883,339	119°29'56"	7,22
P-18	7773855,824	259889,626	110°46'46"	5,21
P-19	7773853,976	259894,496	125°47'21"	8,45



Prefeitura Municipal de Brejetuba

	P-20				
	P-21	7773842,980	259911,505	121°15'34"	10,54
	P-22	7773837,512	259920,513	131°02'15"	6,01
	P-23	7773833,567	259925,045	138°02'37"	6,26
	P-24	7773828,915	259929,227	152°19'47"	6,51
	P-25	7773823,152	259932,249	146°28'09"	5,18
	P-26	7773818,838	259935,108	138°04'56"	9,87
	P-27	7773811,495	259941,700	205°02'14"	19,54
	P-28	7773793,787	259933,429	169°58'39"	26,51
	P-29	7773767,681	259938,043	184°07'35"	58,56
	P-30	7773709,274	259933,829	184°07'35"	23,39
	P-31	7773685,950	259932,146	191°33'57"	15,98
	P-32	7773670,294	259928,942	191°33'57"	15,12
	P-33	7773655,482	259925,911	191°33'57"	12,50
	P-34	7773643,236	259923,405	180°13'28"	10,81
	P-35	7773632,422	259923,363	173°36'51"	13,08
	P-36	7773619,419	259924,818	173°22'31"	16,68
	P-37	7773602,852	259926,742	184°22'02"	46,15
	P-38	7773556,838	259923,228	204°58'25"	59,45
	P-39	7773502,951	259898,130	198°37'59"	33,44
	P-40	7773471,263	259887,446	183°51'01"	43,26
	P-41	7773428,103	259884,541	161°53'16"	47,63
	P-42	7773382,834	259899,348	131°52'06"	15,25
	P-43	7773372,655	259910,706	131°52'06"	56,66
	P-44	7773334,839	259952,899	272°20'11"	101,02

Área: 93.905,00 m²

Perímetro: 1.626,54



IMAGEM DE SITUAÇÃO

Propriedade / Imóvel:
Extensão do Perímetro Urbano

Local:
Córrego Jacutinga / Vila Cedro

Município :
Brejetuba - ES

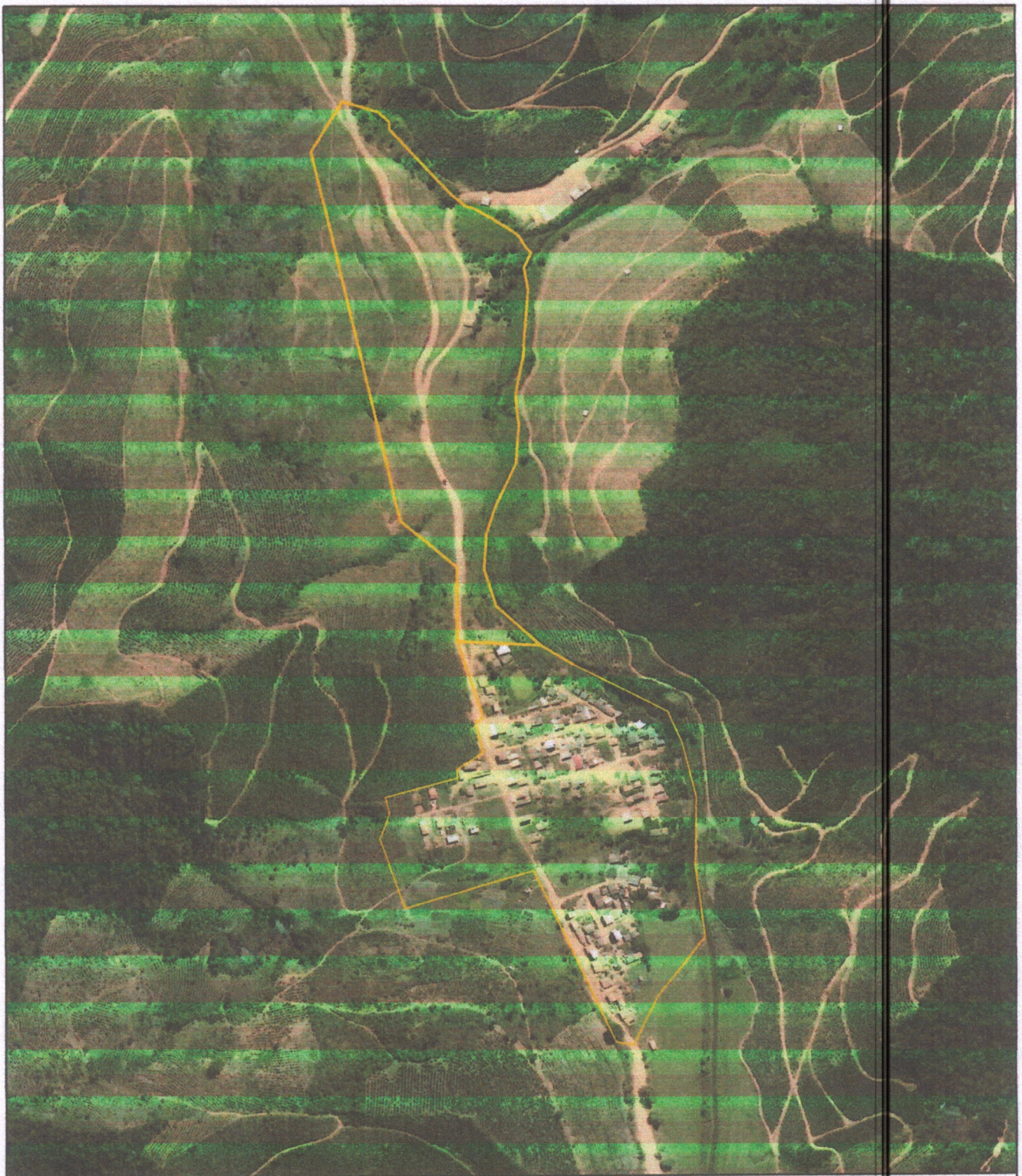
Escala:
1/7.000

Art:
0820200056886

Cartório:
Registro Geral de Imóveis de
Afonso Cláudio

Área a Ser Anexada:
93.905,00 m²

Perímetro Urbano Atual:
106.523,29 m²

Área Total do Perímetro Urbano:
200.428,29 m²

Data:
19/10/2020

Responsável Técnico:



Claudinei Uliana Roncete
ENG. CIVIL
CREA: ES-042472/D

Claudinei Uliana Roncete
Engenheiro Civil
CREA: ES-042472/D

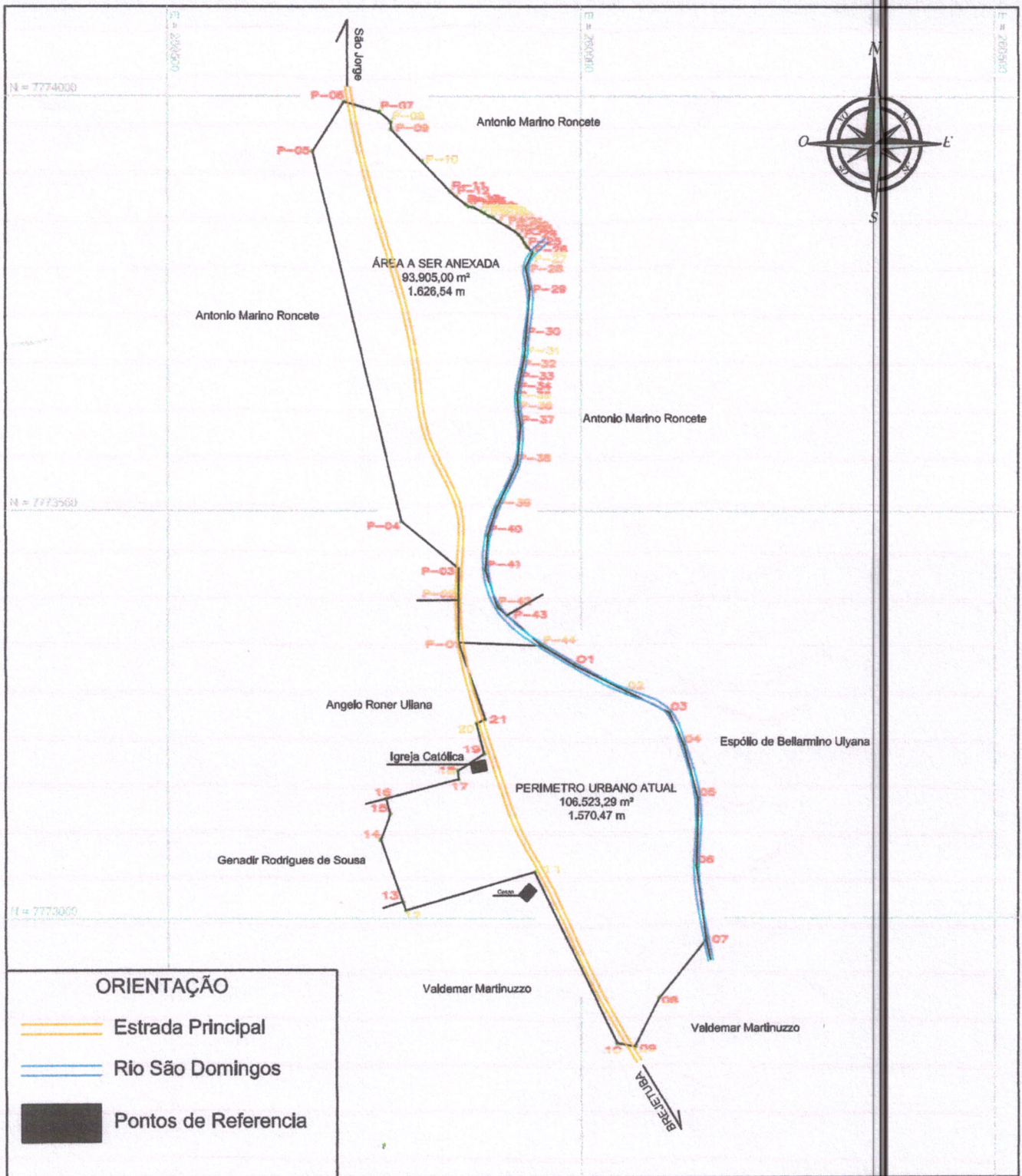

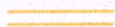

ORIENTAÇÃO

-  Estrada Principal
-  Rio São Domingos
-  Pontos de Referência

PLANTA DE SITUAÇÃO

Propriedade / imóvel:
Extensão do Perímetro Urbano

Local:
Córrego Jacutinga / Vila Cedro

Município :
Brejetuba - ES

Escala:
1/7.000

Art:
0820200056886

Cartório:
Registro Geral de Imóveis de
Afonso Cláudio

Área a Ser Anexada:
93.905,00 m²

Perímetro Urbano Atual:
106.523,29 m²

Área Total do Perímetro Urbano:
200.428,29 m²

Data:
19/10/2020

Responsável Técnico:

Claudinei Uliana Roncete
ENG. CIVIL
CREA: ES-042472/D

Claudinei Uliana Roncete
Engenheiro Civil
CREA: ES-042472/D

